

ActivInspire downloaden in 10 stappen

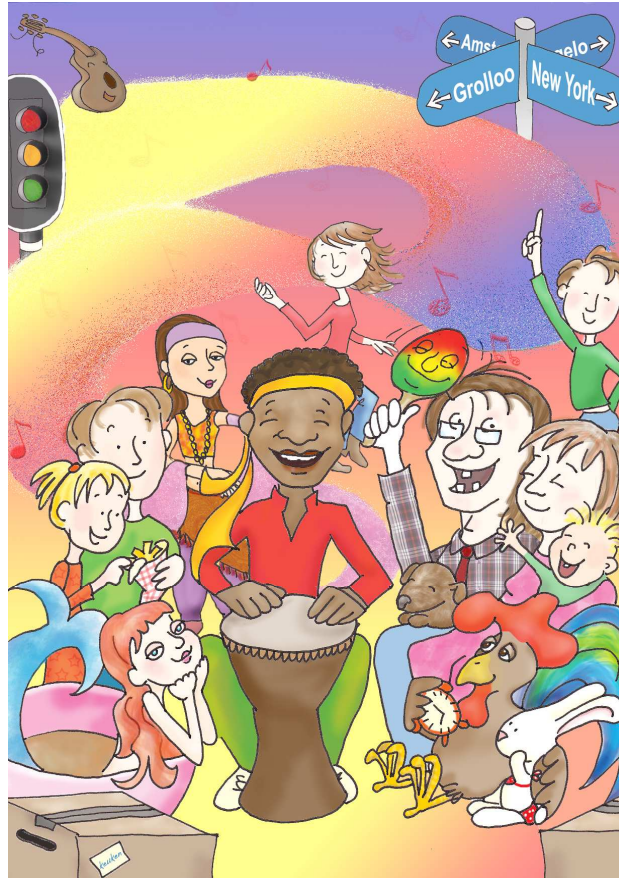

voor JAMERO

Hoewel de software is ontwikkeld voor het ActivBoard van Promethean, kan deze op elk ander merk digibord worden geïnstalleerd. (bijvoorbeeld op een Heutink hd, een Communicator, een Smartboard, een Hitachi)

Ondanks de wat omslachtige downloadprocedure, is het proces zeer de moeite waard. Uw digibord wordt tijdelijk omgetoverd in een ActivBoard met zeer gebruiksvriendelijke software.

Het 10stappenplan

1. Surf naar de site van Promethean:

<http://www1.prometheanplanet.com/dutch/server.php?show=nav.20033>

2. Promethean Planet

De Promethean website wordt geopend:



3. Registratieformulier

Om in te kunnen loggen wordt gevraagd een registratieformulier in te vullen, Klik op registreren



4. ID aanmaken

Maak een ID aan door de stappen te volgen die worden aangegeven. U vult een gebruikersnaam en een wachtwoord in.

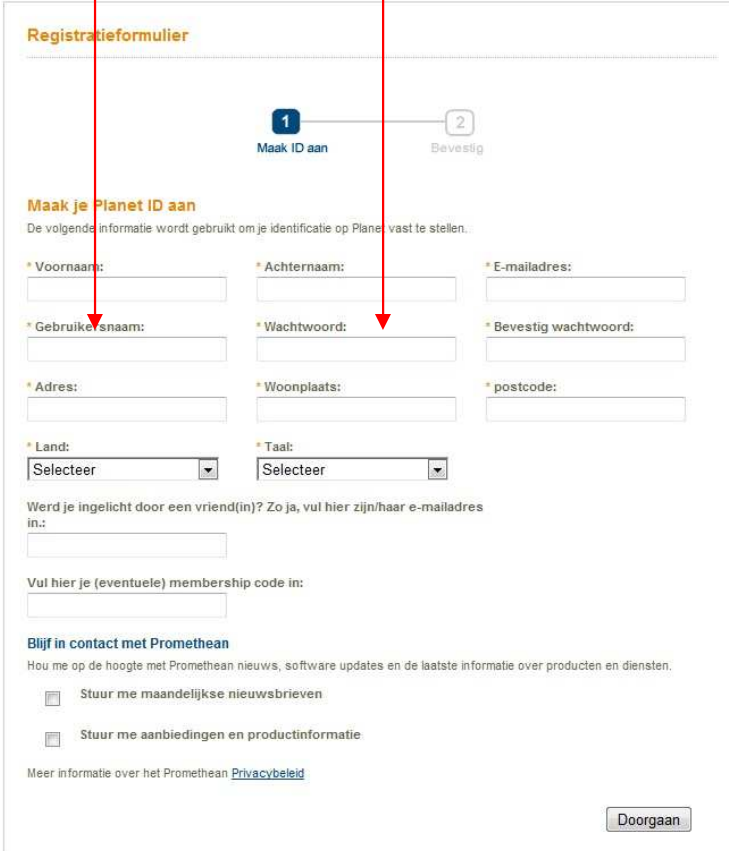

The image shows a registration form titled "Registratieformulier". At the top, there is a progress indicator with two steps: "1 Maak ID aan" (highlighted in blue) and "2 Bevestig". Below this, the section "Maak je Planet ID aan" is displayed, with a subtext: "De volgende informatie wordt gebruikt om je identificatie op Planet vast te stellen." The form contains several input fields: "Voornaam:", "Achternaam:", "E-mailadres:", "Gebruikersnaam:", "Wachtwoord:", "Bevestig wachtwoord:", "Adres:", "Woonplaats:", "postcode:", "Land:" (with a dropdown menu), and "Taal:" (with a dropdown menu). There are also checkboxes for "Stuur me maandelijkse nieuwsbrieven" and "Stuur me aanbiedingen en productinformatie". A "Doorgaan" button is located at the bottom right. Two red arrows point from the text above to the "Gebruikersnaam:" and "Wachtwoord:" fields.

5. Inloggen op de Promethean-site

Met deze gebruikersnaam en het wachtwoord kunt u inloggen op de Promethean-website:



The image shows a login form titled "Promethean Planet" with a "Close [x]" button. Below the title, there is a "Welcome" section. The main section is "Sign in", which contains two input fields: "Planet ID:" and "Password:". Below the "Planet ID:" field, there are links for "→ Forgot ID?" and "→ Register". Below the "Password:" field, there is a link for "→ Forgot Password?". At the bottom, there is a "Take me to:" dropdown menu with "Current page" selected. At the very bottom, there are two buttons: "Submit" and "Cancel". Two red arrows point from the text above to the "Planet ID:" and "Password:" fields.

6. Downloaden

Klik vervolgens op downloaden, meestal de Windowsversie:

Home > Activinspire downloaden > Duitsh

Inleiding Functies **Downloaden** Licenties Ondersteuning

Is Activinspire nieuw voor je?
Deze download is voor nieuwe gebruikers van Activinspire die geen installatie-divd hebben. Klik op de downloadknop hieronder en volg de instructies op het scherm.
Als je al een licentiebestel voor Activinspire Professional hebt, hoef je je serienummer niet te voeren. Heeft je je software hebt geïnstalleerd en uitvoerd, wordt je gevraagd je serienummer hier in te voeren.
Als je een nieuw ActiviBoard® en geen Activinspire-divd hebt, wordt je gevraagd een upgrade uit te voeren naar de Professional Edition nadat je de software hebt gedownload.

Upgraden naar Activinspire
Vanaf eind december 2011 biedt Promethean geen ondersteuning meer voor ActiviStudio- en ActiviPrimary-software. Gebruikers van ActiviStudio en ActiviPrimary wordt daarom aangeraaden naar de nieuwste versie van Activinspire te upgraden. Tot eind september 2012 kun je gratis upgraden. Je kunt Activinspire naast ActiviStudio of ActiviPrimary installeren.
Gebruikers van ActiviBoard®, ActiviExpression en ActiviVote kunnen gratis upgraden naar de nieuwste Professional Edition.
N.B. De nieuwe functie voor wiskundige vergelijkingen is compatibel met ActiviExpression V2.
*Exclusief ActiviBoard 100.
▶ [Meer informatie](#)

Bestaande Activinspire-gebruikers
Als je een bestaande versie van Activinspire hebt, kun je software upgraden via het dashboard [zoals aangegeven](#).
Je kunt ook op 'Help > Controleren op updates' klikken. N.B. Je computer moet een actieve internetverbinding hebben voor het uitvoeren van deze taak.
Als je van een bestaande versie van Activinspire opwaardert en ActiviExpression- of ActiviVote-apparaten hebt, moet je de firmware op je apparaten upgraden om zelfstandig te kunnen gebruiken.
▶ [Meer informatie](#)

Activinspire downloaden

Windows
Activinspire-RESCOURCEPAKKET VOOR WINDOWS
DOWNLOADEN
Veren voor besturingssysteem
* Windows XP SP3 en hoger (XP / Vista / 7)

Mac
Activinspire-RESCOURCEPAKKET VOOR MAC
DOWNLOADEN
Veren voor besturingssysteem
* Mac OS X 10.4.11 - 10.6.4 (Tiger / Leopard / Snow Leopard)

Linux
Activinspire-RESCOURCEPAKKET VOOR LINUX
DOWNLOADEN
Veren voor besturingssysteem
* Ubuntu (9.10 en 10.04)
* Debian
* Linux
* At Linux

7. Velden invullen

Er wordt nu gevraagd om een formulier in te vullen. Belangrijk is hier dat alle velden worden ingevuld, in het bijzonder die met een *.

Klik daarna op Formulier verzenden

Vul de onderstaande velden in om de download voort te zetten

Velden gemarkeerd met een * zijn verplicht

Aantal leerlingen op een school of in een regio
N.v.t.

Hebt u op dit moment Promethean-hardware?*
 Ja Nee

Hebt u op dit moment Promethean-software?*
 Ja Nee

Welk merk interactief whiteboard gebruikt u op dit moment? (selecteer alle relevante opties)*
 Promethean SMART Hitachi elnstruction/GTCO Polyvision Geen Andere (graag specificeren)

Welk ander interactief whiteboard*

Hebt u een andere digitale lesinfrastructuur (selecteer alle relevante opties)
 Interactieve tafels Abletten Panelen Leien Interactieve apparaten voor leerlingen/persoonlijk gebruik Andere (graag specificeren)

Andere digitale lesinfrastructuur

Aantal jaar sinds installatie van whiteboards
Minder dan 3 jaar (<3 jaar)

Redenen voor het downloaden van Activinspire Professional Edition

Waar hebt u over Activinspire gehoord?*

Promethean World E-nieuwsbrief van Orbiter Huidige Promethean-gebruiker Nieuwsbrief Verwijzing Vakbeurs zoals BETT of FETC Leverancier/installateur

Andere (graag specificeren)

Andere

Stuur me aanbiedingen van Activinspire en andere productgerelateerde informatie*
 Ja Nee

Formulier verzenden

8. Download

Klik nogmaals op download, zoals in stap 6 vermeld.
Start de download niet direct, klik dan op

Als uw download niet automatisch start, klikt u hier om te downloaden.

9. Uitvoeren of Opslaan?

Er wordt gevraagd om het programma op te slaan of direct uit te voeren op het digibord. Het is aan te bevelen het bestand op te slaan, bijvoorbeeld op een USB-stick, zodat u het op eigen pc/laptop kunt installeren. Maak uw keuze:



10. ActivInspire op USB-stick of Bureaublad?

Sla het bestand uw computer op (Bureaublad of Mijn documenten), of op een USB-stick:

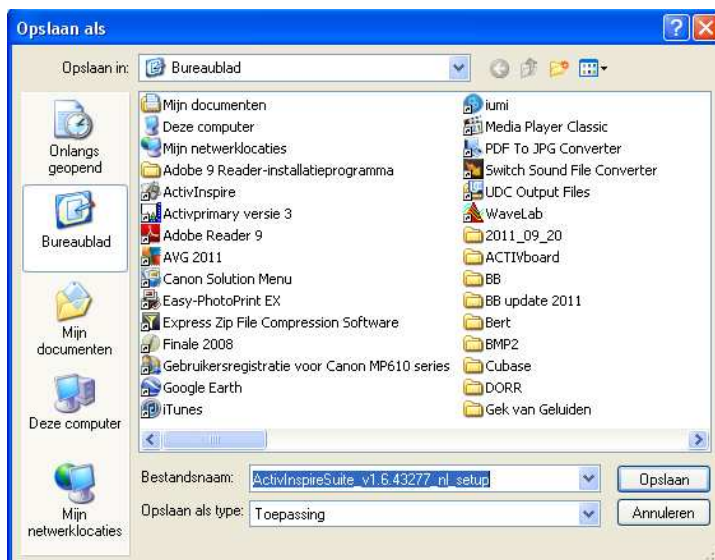

Nu kunt u ActivInspire installeren door de stappen te volgen die de setup aangeeft. De flipcharts van de Jamero-dvd kunnen worden geopend.

We wensen u veel plezier met de lesideeën rond 16 gloednieuwe Drentse liedjes. Heeft u nog vragen of opmerkingen, mail gerust naar ons via

marinus@kcdr.nl

jangerms@huusvandetaol.nl

jan.kruimink@stenden.com

kinderliedjes@martijje.nl